

## ÖĞRETMENLER İÇİN EBA CANLI DERS ANLATMA KILAVUZU

- 1- Canlı ders sekmesine girilir.
- 2- Canlı ders uygulaması indirilir. (Daha önce indirilmişse tekrar indirmeye gerek yok.)
- 3- Canlı ders uygulama programı bilgisayara inecektir.

- 1- İndirilen canlı ders uygulaması çalıştırılır.

1- Kur denilerek program kurulmaya başlanır.

1- Program kurulmaya devam ediyor.

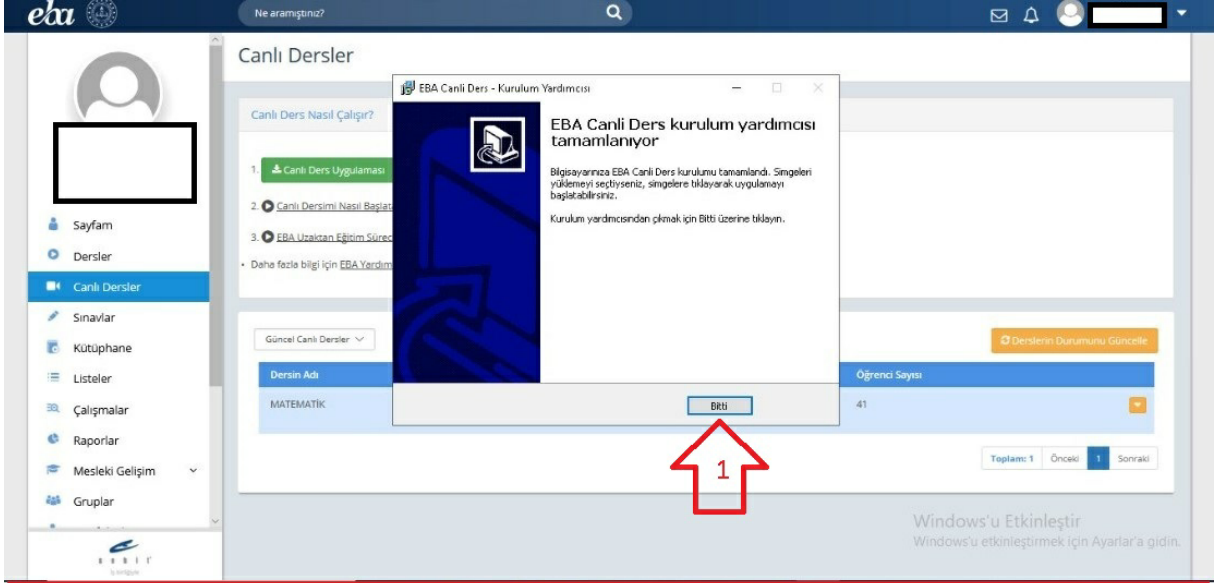

| Dersin Adı | Öğrenci Sayısı |
|------------|----------------|
| MATEMATİK  | 41             |

A red arrow labeled "1" points to the "Bitti" button in the dialog box.

1- Program kurulduktan sonra bitti denilerek kurulum sonlandırılır.

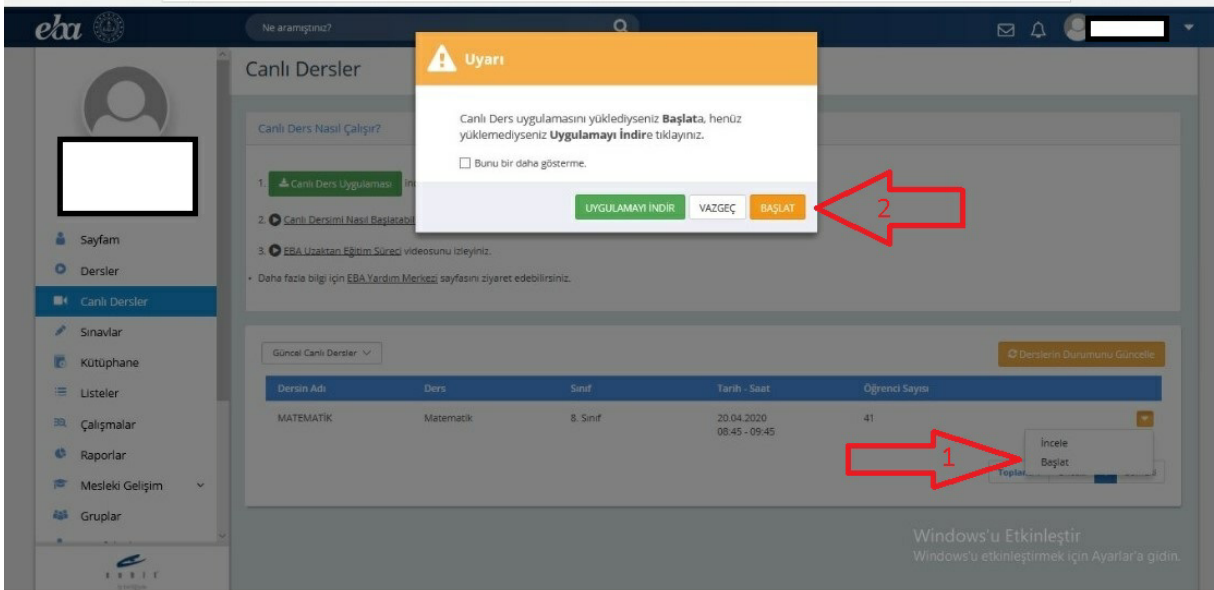

| Dersin Adı | Ders      | Sınıf    | Tarih - Saat                | Öğrenci Sayısı |
|------------|-----------|----------|-----------------------------|----------------|
| MATEMATİK  | Matematik | 8. Sınıf | 20.04.2020<br>08:45 - 09:45 | 41             |

A red arrow labeled "1" points to the "Başlat" button in the dialog box. Another red arrow labeled "2" points to the "BAŞLAT" button in the table.

1- Alttaki aktif dersler içinden açılır ok yardımıyla ders açılır ve başlat tıklanır.  
2- Başlat denilerek derse başlanır.

- 1- Sadece bilgisayar ses sistemini kullananlar 1. basamağı kullanmalıdırlar.
- 2- Hoparlör, mikrofon veya kulaklık kullananlar 2. basamağı kullanarak öncelikle ses denemesi yapmalıdırlar.

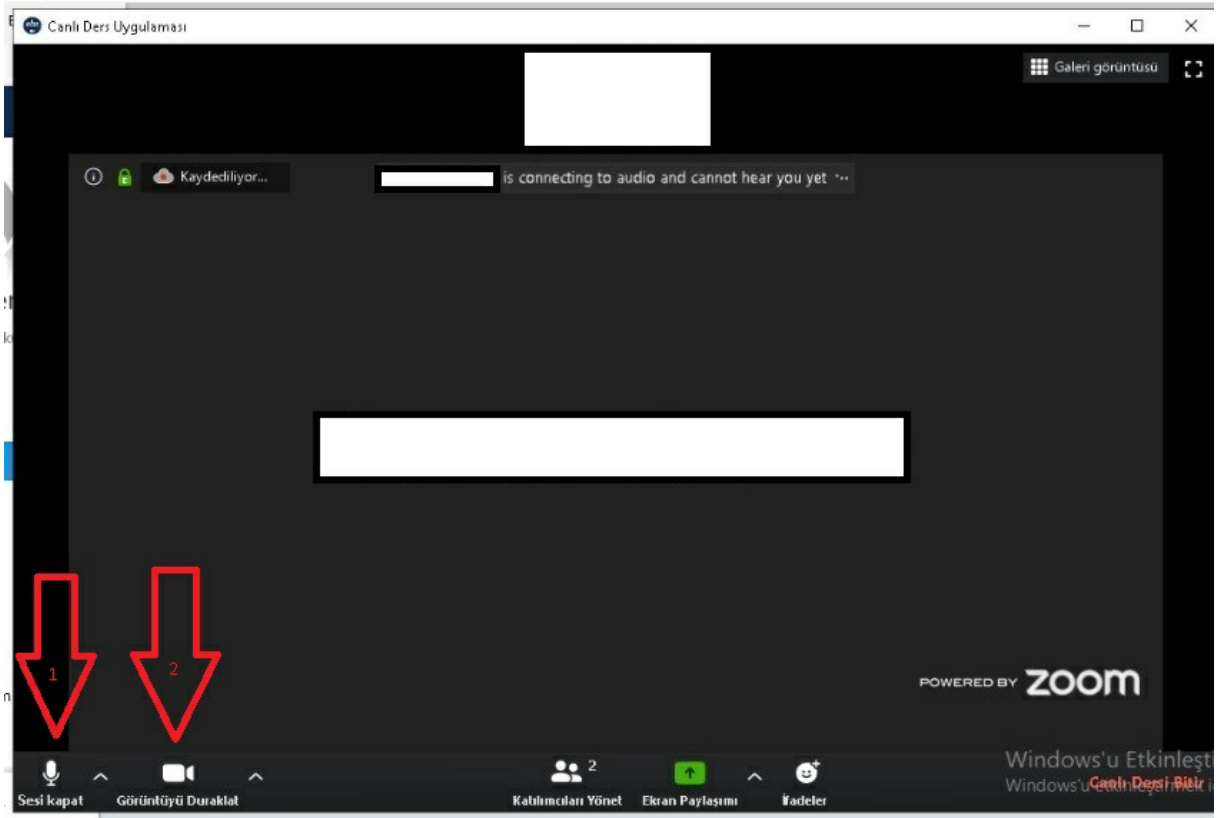

- 1- Kendi sesinizi kapatmak için kullanılan buton.
- 2- Kendi görüntünüzü kapatmak için kullanılan buton.

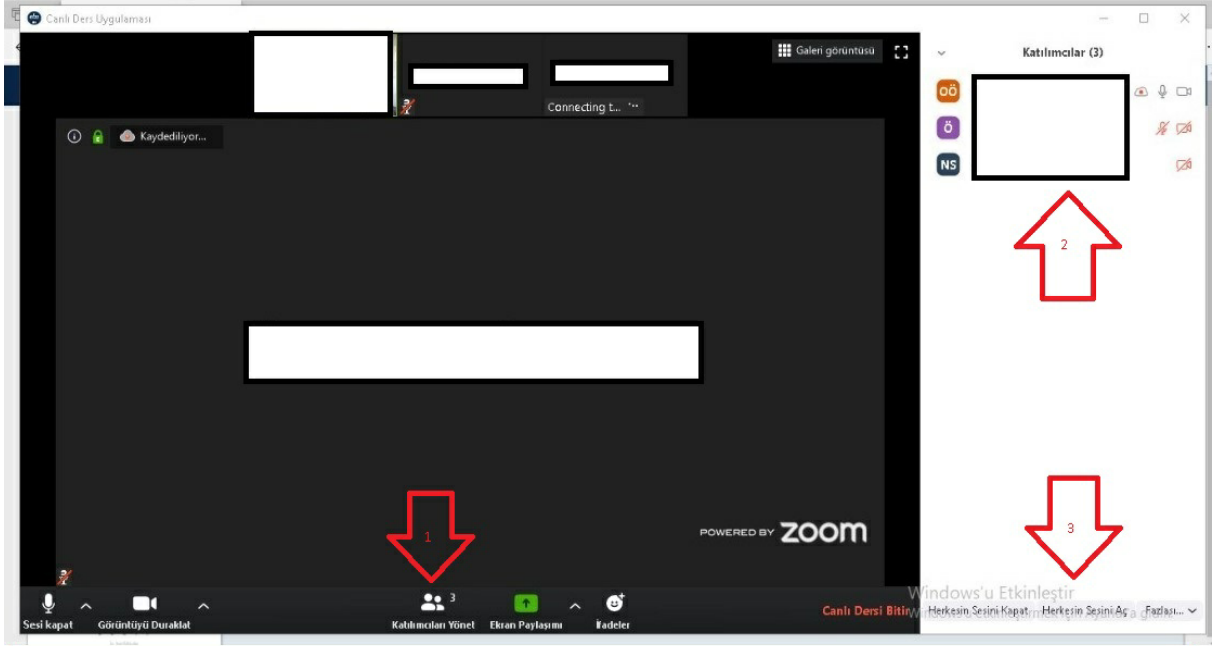

- 1- Kullanıcıları yönet butonuna basıldığında 2. ve 3. basamakta gösterilen alan açılacaktır.
- 2- Bu ekranda kimlerin derste olduğu, kimlerin kamera ve seslerinin açık veya kapalı olduğu görülebilir.
- 3- Bu ekrandan katılımcıların sesleri açıp kapatılabilir.

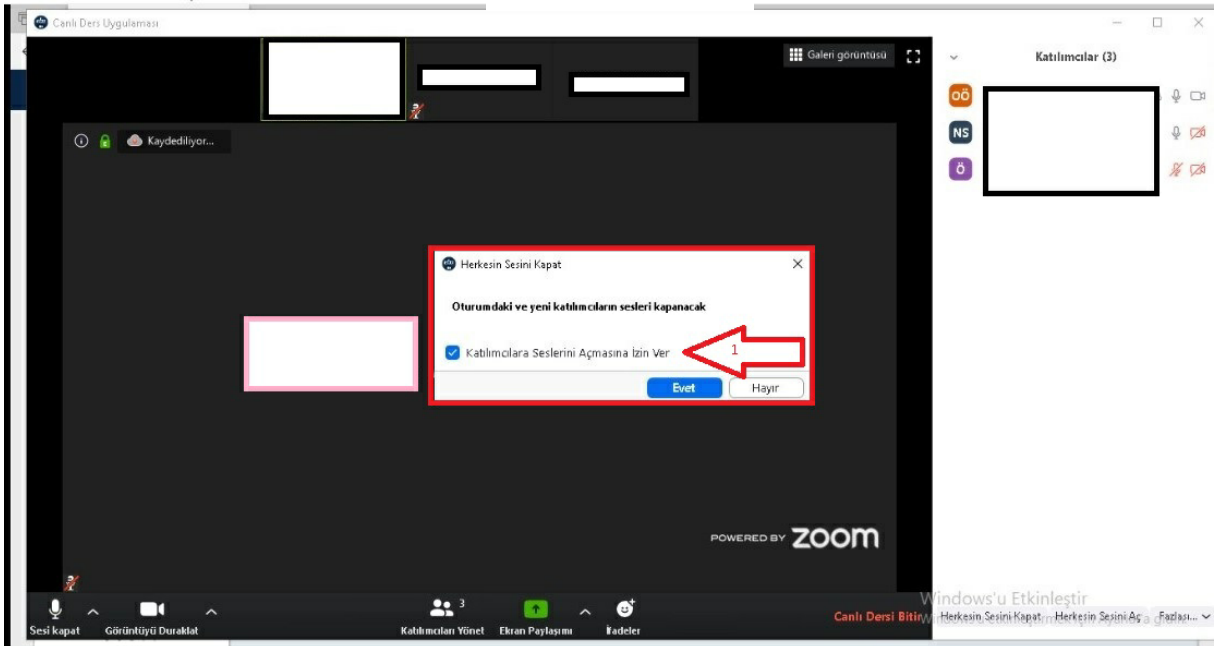

- 1- Sesleri kapatılan katılımcıların kendi seslerini açmaları engellenmek isteniyorsa 1 ile gösterilen alanda tıklanması gerekiyor. Aksi halde sesler kapatılsa bile katılımcılar kendi seslerini açabileceklerdir.

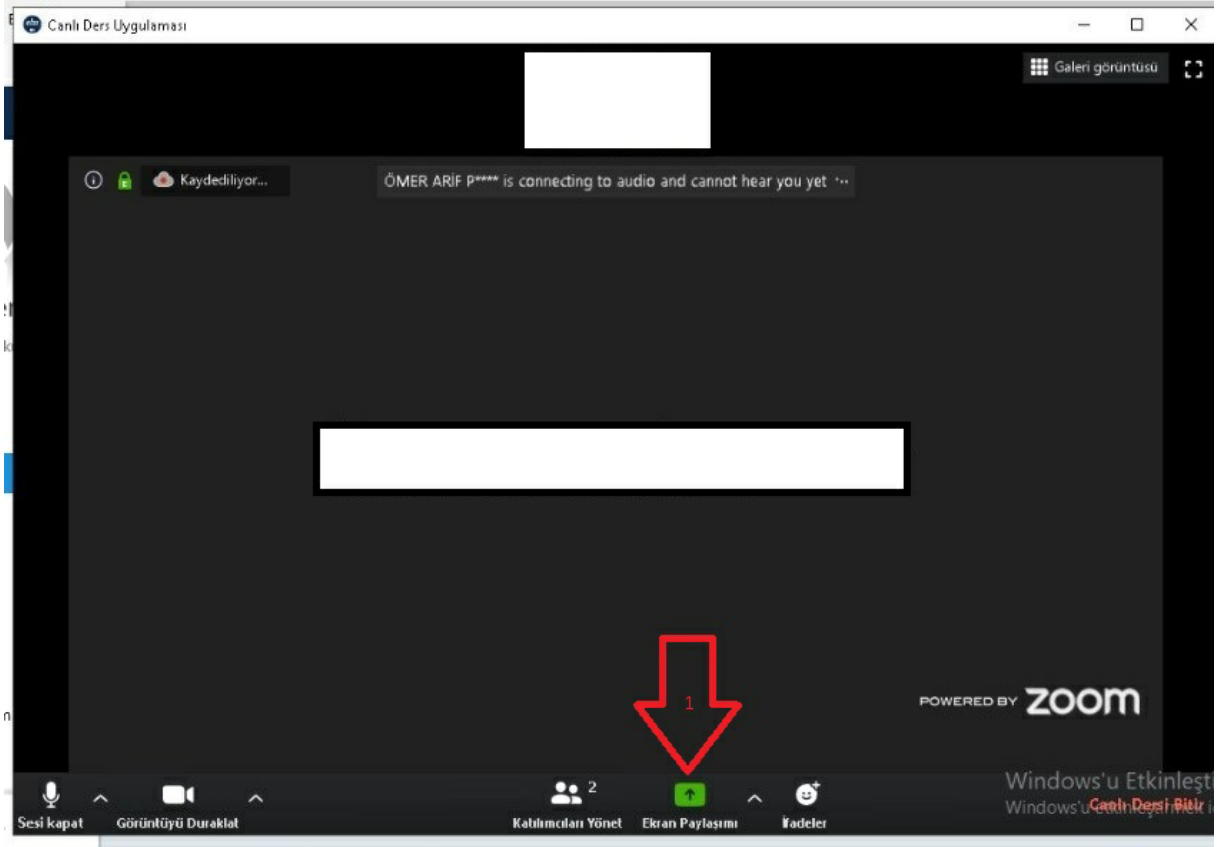

1- Ekran paylaşımı için kullanılacak buton.

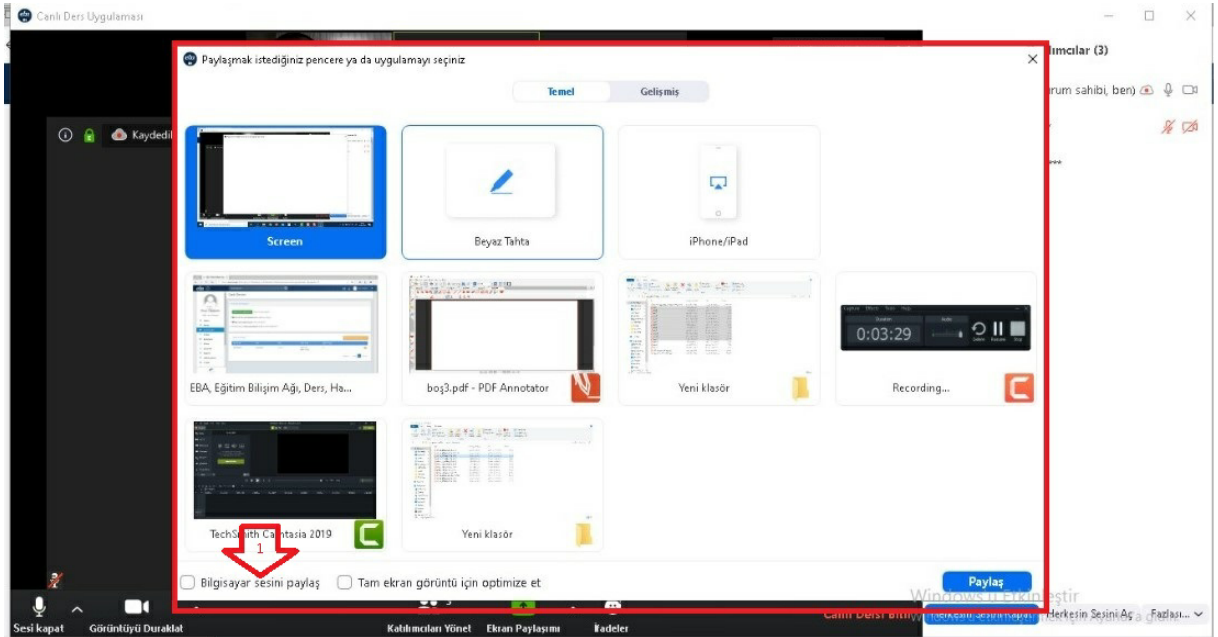

1- Bilgisayardan herhangi bir şey dinletilecekse (youtube vs.) 1 numaralı ekran işaretledikten sonra paylaşım yapılacaktır. Bu ekranda beyaz tahta veya üzerinde çalışılacak ekran seçilerek paylaşım yapılır.

